Protesta México por subasta de arte prehispánico en París

OVACIONES

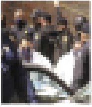

MOVILIZACIÓN EN EL ROSARIO

Reciben a policías a tiros en cateo; cuatro muertos

Diez años buscó justicia

Ejecutan a activista en Morelos; su hija fue asesinada

Volverá el IPN a clases presenciales; protestas

Sputnik a los de 40-49 en la CDMX

Otros 177 muertes y 45 mil casos en todo el país

Con zapatos rojos recuerdan a muertas de Ciudad Juárez

FBI, DEA y Montada de Canadá vienen a Quintana Roo

SEXTO DÍA

Salmerón patenta machismo mexicano, dicen en Panamá

No puede violarse soberanía: AMLO

OPINIÓN